

ΤΡΙΩΡΟΦΗ ΚΑΤΟΙΚΙΑ ΣΤΟ ΚΑΤΩ ΧΑΛΑΝΔΡΙ

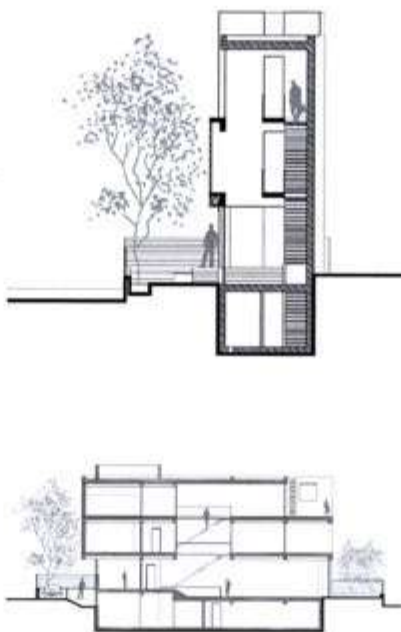

Αρχιτεκτονική μελέτη - Επιβλέψη:

A - TEAM ΜΕΛΕΤΗ ΕΠΕ
ΓΕΩΡΓΙΟΣ ΣΤΑΜΑΤΑΚΗΣ,
ΚΑΤΕΡΙΝΑ ΚΑΡΑΝΙΚΟΥ

Στατική μελέτη:

ΚΩΝΣΤΑΝΤΙΝΟΣ ΚΟΥΡΙΔΑΚΗΣ

Η/Μ μελέτη: **ΠΑΝΑΓΙΩΤΗΣ ΚΩΝΣΤΑΝΤΙΝΟΥ**

Συνεργάτης (μελέτη): **ΧΑΡΑ ΜΑΡΑΝΤΙΔΟΥ**

Φωτογράφιση:

ΚΩΣΤΑΣ ΔΡΙΜΤΖΙΑΣ

Τ. 130, Σεπτέμβριος 2008

Η ιδιομορφία του οικοπέδου αποτέλεσε από την αρχή το βασικό συνθετικό άξονα σχεδιασμού αυτής της τριώροφης μονοκατοικίας, στο Κάτω Χαλάνδρι. Το οικόπεδο, με μήκος τετραπλάσιο από το πλάτος του - αναλογία 4 : 1 - ενταγμένο μέσα στον αστικό ιστό, με πρασιές πλάτους 4.00 m, άφηνε προς αξιοποίηση μια εξαιρετικά στενή λωρίδα γης, μέσα στην οποία έπρεπε να καλυφθούν, όσο το δυνατόν πιο λειτουργικά, οι ανάγκες της τριμελούς οικογένειας.

Με αυτό το δεδομένο, ο αρχιτεκτονικός σχεδιασμός του κτιρίου βασίστηκε στην ιδέα του "σκηνικού" καθημερινής διαβίωσης, μέσα στον αστικό ιστό. Ένα "σκηνικό" κατάλληλα επεξεργασμένο ως προς τη βασική - επιμήκη όψη του, που να λειτουργεί ως φίλτρο σε σχέση με το αστικό περιβάλλον, διαφυλάσσοντας έτσι την ιδιωτική ζωή των ιδιοκτητών.

Παράλληλα, η στενότητα του χώρου στο εσωτερικό της κατοικίας, οδήγησε στην απόφαση να διαταχθούν οι βασικοί χώροι στα άκρα του κτιριακού όγκου, εκατέρωθεν του κεντρικού εσωτερικού αιθρίου, που συνδυάζεται με τις κατακόρυφες κινήσεις του κλιμακοστάσιου και του ανελκυστήρα. ■

