

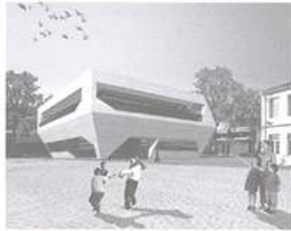

01



02



03



04



05

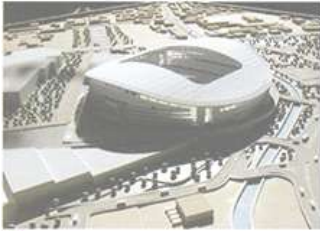

06



07



08



09



10



11

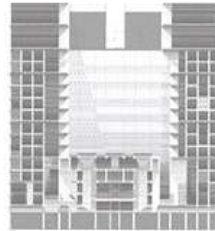

12



13

**01** Τετραώροφη πολυκατοικία με πυλωτή στο Ν. Ψυχικό  
Α2 αρχιτέκτονες | Σωτήρης Ανυφαντής, Σοφία Ζιώγα  
Φωτογραφίες: Cathy Cunliffe

**02** Λευκό ξωκλήσι  
α3lab | Αστέριος Αγκαθίδης

**03** (αυτοσκιαζόμενο) ΠΡΙΣΜΑ / δημοτική βιβλιοθήκη "Δημήτριος Χαντές"  
του Δήμου Χαλάστρας Θεσσαλονίκης  
α3lab | Αστέριος Αγκαθίδης & Δήμητρα Αγκαθίδου, Μιχάλης Βουτσάς

**04** ΠΕΤΡΑ / συγκρότημα εξοχικών κατοικιών στον Άγιο Αθανάσιο  
Νομού Πέλλης  
α3lab | Αστέριος Αγκαθίδης & Δήμητρα Αγκαθίδου, Μιχάλης Βουτσάς

**05** Εστιατόριο μπαρ, ελεύθερη επαρχία Αμμοχώστου, Κύπρος  
Α31 Αρχιτεκτονική & Δόμηση | Πραξιτέλης Κονδύλης  
Φωτογραφίες: Γιάννης Χατζησαλάνης

**06** Επέκταση του νέου γηπέδου Παναθηναϊκού. Λειτουργική,  
πληθυσμιακή, μορφολογική και αισθητική αναβάθμιση  
A&S ARCHITECTS | Νίκος Σιαπκαράς, Άννα Ασσανά

**07** Χώρος media, τεχνολογίας, εκπαίδευσης και αναψυχής  
A&S ARCHITECTS | Νίκος Σιαπκαράς, Άννα Ασσανά

**08** Διώροφη μονοκατοικία στους Θρακομακεδόνες  
Α-TEAM ΜΕΛΕΤΗ Ε.Π.Ε. | Γεώργιος Σταματάκης, Κατερίνα Καρανίκου

**09** Οκτώροφο κτίριο καταστήματος, γραφείων και κατοικιών  
στο Παγκράτι  
Α-TEAM ΜΕΛΕΤΗ Ε.Π.Ε. | Γεώργιος Σταματάκης, Κατερίνα Καρανίκου

**10** Τετραώροφο κτίριο φοιτητικών studios στο Αιγάλεω  
Α-TEAM ΜΕΛΕΤΗ Ε.Π.Ε. | Γεώργιος Σταματάκης, Κατερίνα Καρανίκου  
Φωτογραφίες: Κωνσταντίνος Δρίμτζας

**11** Κατοικία στις Πετριές  
Γιώργος Αγγελής  
Φωτογραφίες: Γιώργος Αγγελής

**12** Κέντρο συντονισμού και καταγραφής του αρχείου αρχιτεκτονικής του  
20<sup>ου</sup> αιώνα στη Σικελία  
Αγγελική Αθανασιάδου, Κατερίνα Βασιλάκου

**13** Κατοικία στην Εκάλη  
Αθανάσιος Αθανασόπουλος  
Φωτογραφίες: Χαράλαμπος Λουϊζίδης

**14** Διώροφη κατοικία με υπόγειο και πισίνα στα Μελίσσια  
ΑΙΕΝ 1:1 Ο.Ε. | Φωτεινή Β. Δαλιάνη, Κωνσταντίνος Δ. Πλαγγέτης